

MODULARIO
P. - Cat. S.T. - 480



MINISTERO DELLE FINANZE
DIREZIONE GENERALE DEL CATASTO E DEI SERVIZI TECNICI ERARIALI

143187

Mod. A (Nuovo Catasto Edilizio Urbano)

Lire
30

NUOVO CATASTO EDILIZIO URBANO

(R. DECRETO-LEGGE 11 APRILE 1939, N. 662)

Planimetria dell'immobile situato nel Comune di MILANO Via

Ditta Colombi Maria nata a Broni il 17-1-1902

Allegata alla dichiarazione presentata all'Ufficio Tecnico Erariale di MILANO

Scheda L N° 0619122

PIANO Secondo

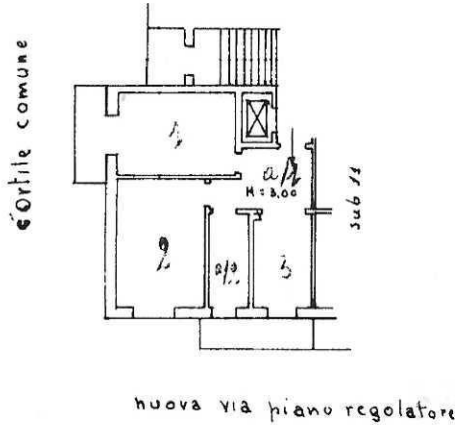

Cantina

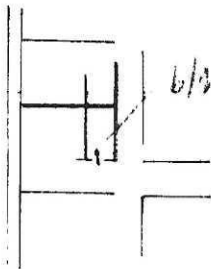

ORIENTAMENTO



SCALA DI 1: 200

SPAZIO RISERVATO PER LE ANNOTAZIONI D'UFFICIO

DATA
PROT. N°

Compilata dal Geom. Anselmo Sanguini
(Titolo, nome e cognome del tecnico)

Iscritto all'Albo dei Geometri
della Provincia di Milano

DATA 16-10-63

Firma: Anselmo Sanguini

ISTITUTO POLIGRAFICO DELLO STATO